

1. Регистрируем в программе SeDiManager, страница «Клиенты», компанию – поставщика заказов. Например; Билетная касса №4. Ставим галочку на опции «Показывать корпоративных заказчиков» и нажимаем «Обновить». Щёлкаем по появившемуся окну правой мышкой. Нажимаем «Добавить компанию». Вносим необходимые данные и нажимаем «Сохранить». Снимаем галочку с опции «Показать корпоративных клиентов» и нажимаем кнопку «Обновить».

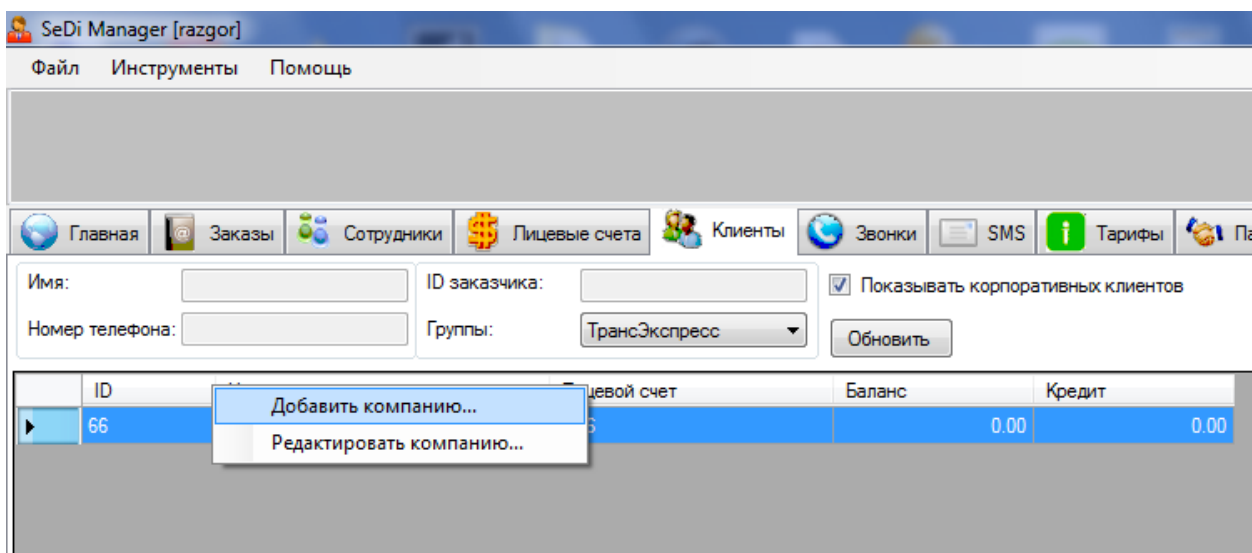

2. Регистрируем в программе SeDiManager, страница «Клиенты», представителя поставщика заказов. Например; Игорь Билетная касса №4.

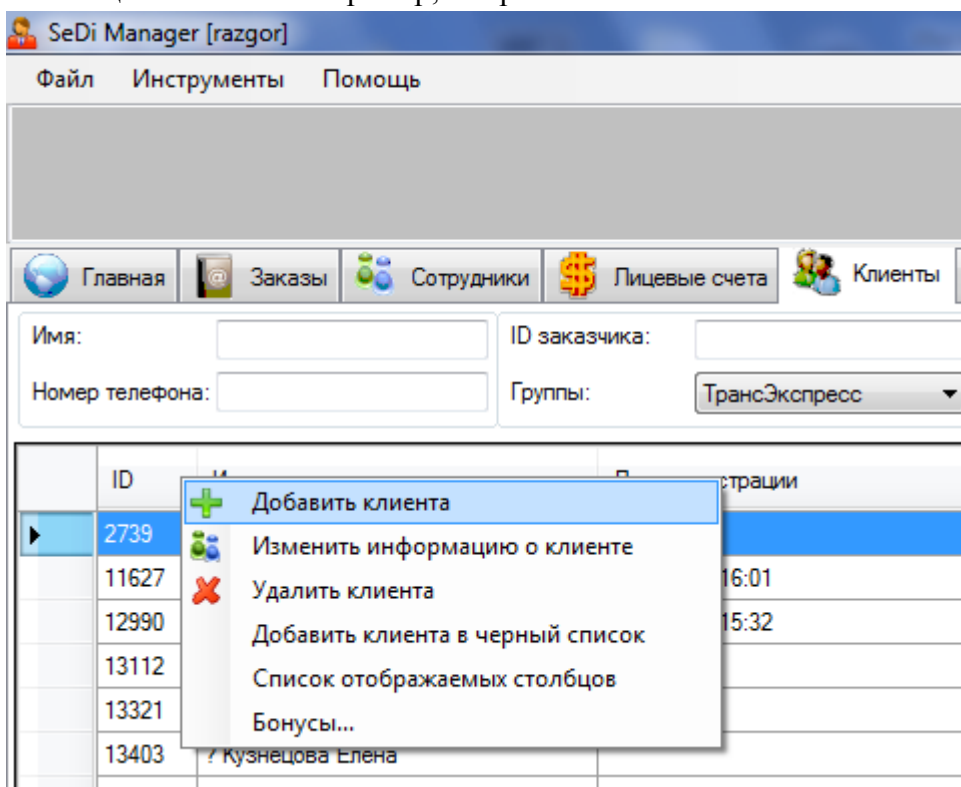

3. Заполняем необходимые поля и нажимаем кнопку «Сохранить». Если в поле «Компания» не появилась вновь созданная компания, необходимо перезагрузить программу.

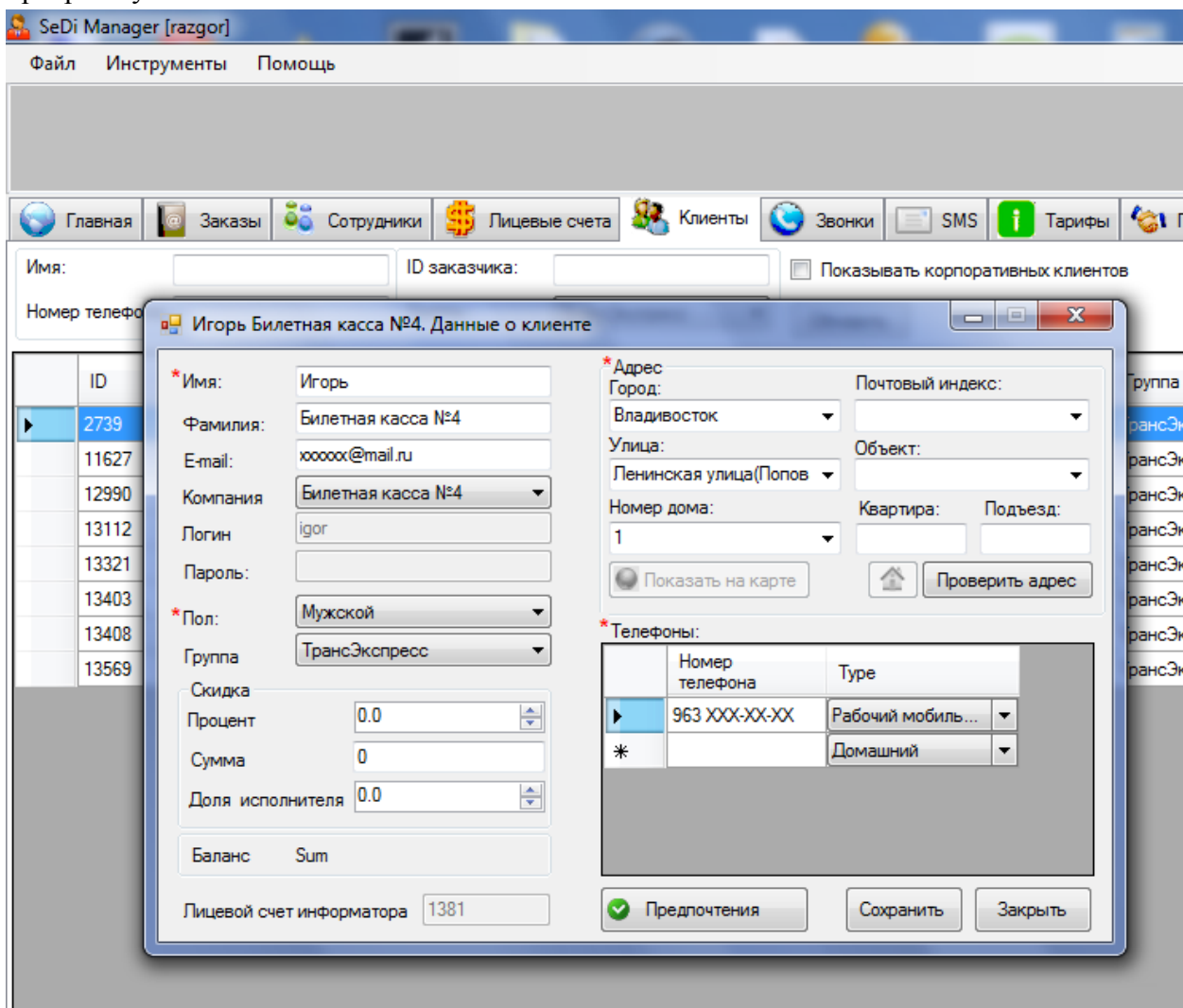

4. Звоним или пишем письмо Вашему менеджеру, с просьбой сгенерировать для Вашей фирмы программу «Заказ такси». Эту программу Вы можете раздать Вашим партнерам в неограниченном количестве. Любой заказ, сделанный через эту программу, поступит в Вашу фирму. После благополучно завершеного заказа система перечислит Вашему партнеру процент, установленный Вами в настройках для компании.

